"EL MISTERIOSO X"
en
EL BARRIO
CHINO
1'25
PTS

"EL MISTERIOSO X"
en
EL BARRIO CHINO
por MoGAGO
JACKIE CHARLIE "EL ENCAPUCHADO REÚNE A TRES JEFES DE "GANG" BARTON, RENNY Y CALLUS.
ES PRECISO ACABAR CUANTO ANTES CON ESE MALDITO "X"
¡SI AL MENOS SUPIÉRAMOS QUIÉN ES!
ESO ES LO QUE HAY QUE AVERIGUAR A COSTA DE LO QUE SEA
NO PODEMOS SECUESTRAR NUEVAMENTE A BETTY MILLER. LA POLICÍA LA VIGILA BIEN AHORA. ESO DEBEMOS DESECHARLO POR IMPOSIBLE.
CIERTO, TIMOTHI, HAY QUE SEGUIR OTRO CAMINO PENSEMOS
¿LE DUELE EL DEDO, JEFE?
ALGO. ESTOY DESEANDO QUE VENGA NUESTRO DOCTOR KERRY Y ME HAGA OTRA CURA
EL DETECTIVE PRIVADO DAVID MORGAN SE HA PROCURADO UNA LISTA DE MÉDICOS NEOYORQUINOS CON LA ESPERANZA DE LOCALIZAR A JACKIE CHARLIE POR EL DEDO ARRANCADO.
ALGUIEN HA TENIDO QUE CURAR EL DEDO QUE "EL MISTERIOSO X" ARRANCÓ A JACKIE DE UN BALAZO. SI ÉSTE SE PRESENTÓ EN ALGUNA CLÍNICA SIN DISFRAZ, TAL VEZ PUEDAN DECIRNOS ALGO DE ÉL LOS QUE LE HAYAN CURADO
NO CREO QUE "EL ENCAPUCHADO" DIERA SU VERDADERO NOMBRE, PERO HAY QUE PROBAR. SEGUID MIS INSTRUCCIONES CHI LANG, TOMMY Y VIRGINIA
BIEN, JEFE
LA SECRETARIA DE DAVID, VIRGINIA CLAYTON LLAMA DESDE LA AGENCIA A TODAS LAS CLÍNICAS DE NUEVA YORK
POR FAVOR... AQUÍ LA AGENCIA MORGAN DE DETECTIVES... QUISIÉRAMOS SABER SI ALGUIEN FUÉ A CURARSE UN DEDO ARRANCADO POR UN BALAZO DURANTE LA PASADA NOCHE...
Y LOS AYUDANTES DE DAVID SE PERSONAN EN LOS DOMICILIOS DE LOS MÉDICOS DE LA GRAN CIUDAD.
NO, NO. NO HA VENIDO NADIE... YA LLAMARÍAMOS SI LO HICIERAN.
NO HE TENIDO NINGÚN CASO ASÍ
GRACIAS Y PERDONE, DOCTOR

ENTRE OTROS, EL DOCTOR KERRY LOENSTEIN RECIBE LA VISITA DE UNO DE LOS AYUDANTES DE DAVID.
..EL DEDO LE FUÉ ARRANCADO POR UN BALAZO
NO ACOSTUMBRO A FACILITAR INFORMACIÓN ALGUNA SOBRE MIS CLIENTES, SEÑOR.. A MENOS QUE LO SOLICITE LA POLICÍA.
NO SOY POLICÍA, PERO SOY DETECTIVE DE LA AGENCIA MORGAN..
¿DE LA AGENCIA MORGAN? ¡AH, YA! CREO QUE SU DIRECTOR ES UN TAL DAVID MORGAN, HERMANO DEL PERIODISTA ROBERT MORGAN... ¿VERDAD?
CIERTO, PERO ESO NO ES LO QUE LE PREGUNTABA, DOCTOR.
YA, YA.. SIENDO USTED AGENTE NO TENGO INCONVENIENTE EN DECIRLE QUE ANOCHE CURÉ A UN MUCHACHO, DE UNOS DIECIOCHO AÑOS, PERO SÓLAMENTE TENÍA UNA HERIDA DE ARMA BLANCA EN LA PALMA DE LA MANO
NO ES ESO LO QUE BUSCO. GRACIAS
CONQUE AGENTE DE DAVID MORGAN, ¿EH? ESTO TAL VEZ LE INTERESE AL JEFE
EL DOCTOR KERRY LOENSTEIN HABÍA ENGAÑADO A TOMMY BRUCE
SÍ, JEFE; ERA UN ENVIADO DE DAVID MORGAN EL DETECTIVE
¡CLARO! ¿CÓMO NO SE ME OCURRIÓ ANTES?
¡TU INFORMACIÓN ES MUY VALIOSA, KERRY! ¡ESE DAVID TENDRÁ UNA SORPRESA..Y YA VEREMOS SI VUELVE A APARECER "EL MISTERIOSO X"!
AMIGOS; VAMOS A PREPARAR UNA TRAMPA A DAVID MORGAN, HERMANO DE ROBERT, EL PERIODISTA QUE TANTO SABE SOBRE "X"
AL DÍA SIGUIENTE, DAVID RECIBE UNA CITACIÓN DE UN "CONFIDENTE".
¡HUM!
Si quiere saber
quien es Jackie
Charlie "El En-
capuchado" acu-
da a "El Loro
Negro" del
"Barrio Chino"
¡ESO PUEDE SER UNA TRAMPA JEFE! ¡IREMOS NOSOTROS TAMBIÉN!
CREO QUE TIENES RAZÓN. ALGUIEN SOSPECHA QUE YO SOY "X" Y PRETENDE HACERME CAER EN UNA TRAMPA, PERO IRÉ

ESE ES UN BARRIO PELIGROSO, JEFE VAMOS TODOS
¡ESTUPENDO!
ESTÁ BIEN, TOMMY TAL VEZ HAYA QUE REPARTIR PUÑETAZOS
ANTES DE PARTIR CON SUS AGENTES AL "BARRIO CHINO," DAVID MORGAN HABLA CON SU MECÁNICO PETE.
ESTA NOCHE EN "EL LORO NEGRO", PERO NO INTERVENGAS SI NO ES PRECISO, PETE
¡COLOSAL, JEFE!! ¡GRACIAS POR SU CONFIANZA!
MÁS TARDE, DAVID PENETRA EN EL CABARET "EL LORO NEGRO" Y SUS AMIGOS TOMMY Y CHI LANG LE SIGUEN A PRUDENTE DISTANCIA
ME SENTARÉ AQUÍ MISMO
¿ES USTED DAVID MOLGAN?
EL MISMO
UN SEÑOL LE ESPELA EN UN DEPALTAMENTO PLIVADO VENGA SI QUIELE
¡FÍJATE! CONDUCEN A DAVID FUERA DEL SALÓN
ESTEMOS ALELTA PALA INTELVENIL. LE PLEPALAN UNA ENCELONA
PASE HONOLABLE SEÑOL
¿QUIÉN DESEA VERME?
PASE, PASE. ESTE SEÑOR GORDO QUIERE CONTARLE ALGO
¡ADELANTE SIN TEMOL, "MISTELIOSO X"!
¡YA SABEMOS QUE USTED ES "X", DAVID MORGAN!
¡Y ESTA VEZ NO SE ESCAPA!
DAVID REACCIONA CON ASOMBROSA RAPIDEZ.
¡UH!
OS EQUIVOCASTEIS, GRANUJAS
¡OH!

DAVID HIERE EN UN BRAZO AL BANDIDO CALLUS Y DERRIBA ACTO SEGUIDO AL LLAMADO RENNY.
¡AH!
TOMMY Y CHI LANG SE APRESURAN A INTERVENIR.
¡AHÍ VAMOS, JEFE!
ENTONCES, EL CHINO QUE CONDUJERA ALLÍ A DAVID HACE SONAR UN SILBATO.
¡DURO CON ELLOS, AMIGOS! ¡AHÍ LLEGAN MÁS!
¡A ELLOS!
VARIOS CHINOS ENTRAN EN LA HABITACIÓN CON INTENCIONES BELICOSAS.
¡LES CAZAREMOS EN UN MINUTO!
PERO LOS RECIÉN LLEGADOS IGNORAN LA CALIDAD DE SUS ADVERSARIOS.
DAVID REPARTE GOLPES A DIESTRO Y SINIESTRO...
...Y SUS COMPAÑEROS LE SECUNDAN CON GRAN BRÍO
LOS TRES AMIGOS DERRIBAN A CUANTOS CONTRARIOS SE LES ENFRENTAN.
¿QUÉ OS CREÍAIS MAMARRACHOS?
¡FUERA!
EL EX BOXEADOR TOMMY BRUCE DEMUESTRA ESTAR EN EXCELENTE FORMA.
¡JE, JE!

DE PRONTO SURGEN MÁS CHINOS QUE ACUDEN EN AYUDA DE SUS COMPAÑEROS
¡POR CONFUCIO!
¿DONDE VAIS TAN APRISA, GUSANOS?
¡OTLO FUELA!
¡ÁNIMO, AMIGOS!
EL GANGSTER RENNY GRITA ÓRDENES A LOS CHINOS
¡MATADLOS A LOS TRES!
¡MALDICION! ¡QUÉ PUÑOS TIENEN!
¡CUIDADO CON LOS PUÑALES, COMPAÑEROS!
¡BAH! ¡ESOS ALFILERES NO SIRVEN CONTRA NOSOTROS!
DE PRONTO ENTRA EN EL CABARET OTRO PERSONAJE, ASUSTANDO A LOS CONCURRENTES DEL MISMO.
¡OOH!
¡PASO O DISPARO!
¡"EL MISTERIOSO X"!
¡ATRÁS, RATAS INMUNDAS!
¡EL "MISTERIOSO X"!... ¡UG!
¡DAVID MORGAN NO ES "X"! ¡VÁMONOS!
¡SÍ; LOS CHINOS NO PODRÁN CON ELLOS!
LOS GANGSTERS HUYEN COBARDEMENTE AL VER EN PELIGRO SUS VIDAS.

CASI A CONTINUACIÓN, LA POLICÍA IRRUMPE EN EL LOCAL.
¿QUÉ SUCEDE AQUÍ? ¡QUE NO SALGA NADIE!
"X" SIGUE EL MISMO CAMINO QUE LOS BANDIDOS EN FUGA
AHÍ VAN ESOS TIPOS. LES SEGUIRÉ
ENTRE LOS POLICÍAS ESTÁ EL INCANSABLE PERSEGUIDOR DE "X", MAC LEAN
¿USTED AQUÍ DAVID MORGAN?
YO Y MI AGENCIA, INSPECTOR
¿A QUÉ VINO?
¡QUÉ CURIOSIDAD, INSPECTOR! ME CITABAN CREYENDO QUE YO ERA "X". LOS TRES QUE DIRIGÍAN ESTA TRAMPA HAN HUÍDO PERSEGUIDOS POR "EL MISTERIOSO X"
¿EH? ¿ES CIERTO ESO?
PUEDE COMPROBARLO INTERROGANDO A ESOS AMARILLOS
¡PRONTO! DAD UNA BATIDA POR TODO EL BARRIO. ¡HAY QUE CAPTURAR AL "MISTERIOSO X"!
¿POR QUÉ LE TIENE TANTA SAÑA? RECONOCERÁ CONMIGO QUE ES UN PERSEGUIDOR DE CRIMINALES
NOSOTROS REPRESENTAMOS LA LEY. NADIE PUEDE TOMARSE LA JUSTICIA POR SU MANO
BIEN; DETENGA A ESTOS. NOSOTROS NO HICIMOS MÁS QUE DEFENDERNOS. ADIOS, INSPECTOR
¡JEFE! ¡HASTA HOY HUBIERA JURADO QUE "X" ERA USTED! ¡AHORA VEO QUE USTED SE LIMITA A TRABAJAR PARA ÉL!
SÍ, ¿EH? BUSQUEMOS A ESE "X". LE TENEMOS QUE AYUDAR A ESCAPAR DE LA POLICÍA
LOS TRES GANGSTERS, BARTON, RENNY Y CALLUS SE REFUGIAN EN UNA CASUCHA DEL BARRIO.
¡VAMOS! AHORA NADIE SE FIJA EN NOSOTROS. UNOS VECINOS HAN IDO AL CABARET A VER QUÉ PASA, OTROS SE HAN ESCONDIDO Y MUCHOS NI SIQUIERA SE MOLESTAN EN LEVANTARSE DE LA CAMA...

PERO LOS BANDIDOS IGNORABAN QUE ALGUIEN LES HABÍA SEGUIDO OCULTÁNDOSE ENTRE LAS SOMBRAS DE LA NOCHE.
ESE DEBE SER SU REFUGIO... VOY A SORPRENDERLES
EN AQUELLA CASA, EL "ENCAPUCHADO" ESPERABA A LOS TRES GANGSTERS.
¿QUÉ DECÍS? ¡HABLAD APRISA!
NO HEMOS LOGRADO MATARLE... PERO DAVID MORGAN NO ES "X"!
LLEGÓ ESE DAVID ACOMPAÑADO DE DOS AMIGOS Y TUVIMOS QUE LUCHAR CONTRA ELLOS. ¡Y LUEGO APARECIÓ EL MISTERIOSO "X"!
ASÍ PUES NOS EQUIVOCAMOS PERO DESDE LUEGO ES EVIDENTE QUE HAY ALGUNA RELACIÓN ENTRE "X" Y LOS HERMANOS MORGAN
LA POLICÍA LLEGÓ POCO DESPUÉS DE NUESTRA SALIDA, JEFE
TENEMOS QUE ALEJARNOS POR SI LOGRAN LOCALIZAR NUESTRO ESCONDITE ¡OS CREÍ MÁS DIESTROS CON LAS ARMAS!
CASI NOS SORPRENDIERON, JEFE, Y LOGRARON DESARMARNOS
¡QUE NADIE SE MUEVA!
¡"EL MISTERIOSO X"! ¡MALDICIÓN!
DAOS PRESOS
EL "ENCAPUCHADO" RETROCEDE HACIA LA PARED CON DISIMULO
¡TIRAD LAS ARMAS UNO A UNO!
SI NO SE MUEVE ESTÁ PERDIDO
EL "ENCAPUCHADO" OPRIME UN RESORTE QUE HAY EN LA PARED...
...Y SE ABRE UNA TRAMPA A LOS PIES DEL INTRUSO
¡TRAIDORES!...
...EL CUAL VA A CAER A UN SÓTANO
¡UF!
¡AHORA HA LLEGADO TU FIN, "X" DEL INFIERNO!

ANTES DE QUE EL CAÍDO PUEDA INCORPORARSE, "EL ENCAPUCHADO" DISPARA SU REVÓLVER CONTRA ÉL UNA Y OTRA VEZ
¡TOMA!
¡TIRE A LA CABEZA, JEFE! ESE TIPO SUELE LLEVAR UNA COTA DE MALLA
¡SIETE BALAS EN SU CUERPO!! ¡ESTÁ BIEN MUERTO, MUCHACHOS!
EN EFECTO, EL ENMASCARADO HABÍA MUERTO.
DAVID Y SUS AMIGOS OYEN LOS DISPAROS Y CORREN HACIA AQUEL LUGAR
¡"EL MISTERIOSO X" HA DEBIDO SEGUIRLES Y LUCHA CON ELLOS!
¡VAMOS APRISA!
¡ATENCIÓN!! ¡AQUELLOS SON LOS BANDIDOS! ¡Y "EL ENCAPUCHADO" LES ACOMPAÑA!! ¡INTENTEMOS CAPTURARLES!
¡NOS SIGUEN, JEFE!! ¡SON AQUELLOS DEL CABARET!
¡CERCA DE AQUÍ TENEMOS UN AUTO PREPARADO ¡VAMOS A ÉL!
¡NOS SIGUEN MUY DE CERCA!
¡DISPARAD SOBRE ELLOS MIENTRAS YO PONGO EN MARCHA EL AUTO!
¡LES MANDAREMOS AL INFIERNO ANTES DE HUÍR!
DAVID Y SUS COMPAÑEROS SE GUARECEN RAPIDAMENTE Y CONTESTAN A LA AGRESIÓN CON CERTERA PUNTERÍA
¡DEFENDÁMONOS!
UNA BALA DE DAVID HIERE MORTALMENTE AL PISTOLERO RENNY.
¡AY!
¡MALDICIÓN!

LOS OTROS DOS BANDIDOS INTENTAN REUNIRSE CON "EL ENCAPUCHADO", PERO SON TOCADOS POR LOS DISPAROS DE LOS TRES DETECTIVES.
¡UF!
¡AY DE MÍ!
¡MALDITOS! ¡TOMAD!
¡AUXILIO, JACKIE CHARLIE!
AL ADVERTIR LA SITUACIÓN DE SUS SECUACES, "EL ENCAPUCHADO" HUYE EN SU AUTOMÓVIL
¡AH!! HA HUÍDO EL MUY COBARDE!...
ESTAMOS PERDIDOS...
¡BUSCAD AL "MISTERIOSO X", MUCHACHOS!! ¡ESTARÁ EN LA CASA DE DONDE SALIERON LOS BANDIDOS!! ¡TEMO POR ÉL!
¡BIEN, JEFE!
DAVID COMPRENDE QUE JACKIE CHARLIE SE LE HA ESCAPADO.
¡TENDREMOS QUE IR A POR NUESTRO AUTOMÓVIL!! ¡MIENTRAS TENDRÁ TIEMPO DE ESCAPAR!
AL VOLVER JUNTO A SUS AMIGOS ESTOS LE ANUNCIAN LA MUERTE DEL ENMASCARADO AMIGO.
ESTÁ EN EL SÓTANO, ACRIBILLADO A BALAZOS...
¡CIELOS!! ¡QUÉ DESGRACIA!
¡YO TUVE LA CULPA! ¡POR AYUDARME, LE HAN MATADO!... ¡JURO QUE TE VENGARÉ, QUERIDO AMIGO! ¡TE VENGARÉ!
¿QUIÉN SERÁ ESE HOMBRE?
MAC LEAN Y ALGUNOS POLICÍAS LLEGAN ALLÍ
¡"EL MISTERIOSO X" MUERTO!
ME TEMO, INSPECTOR QUE SE EQUIVOCA. ESTE HOMBRE NO ES "X"

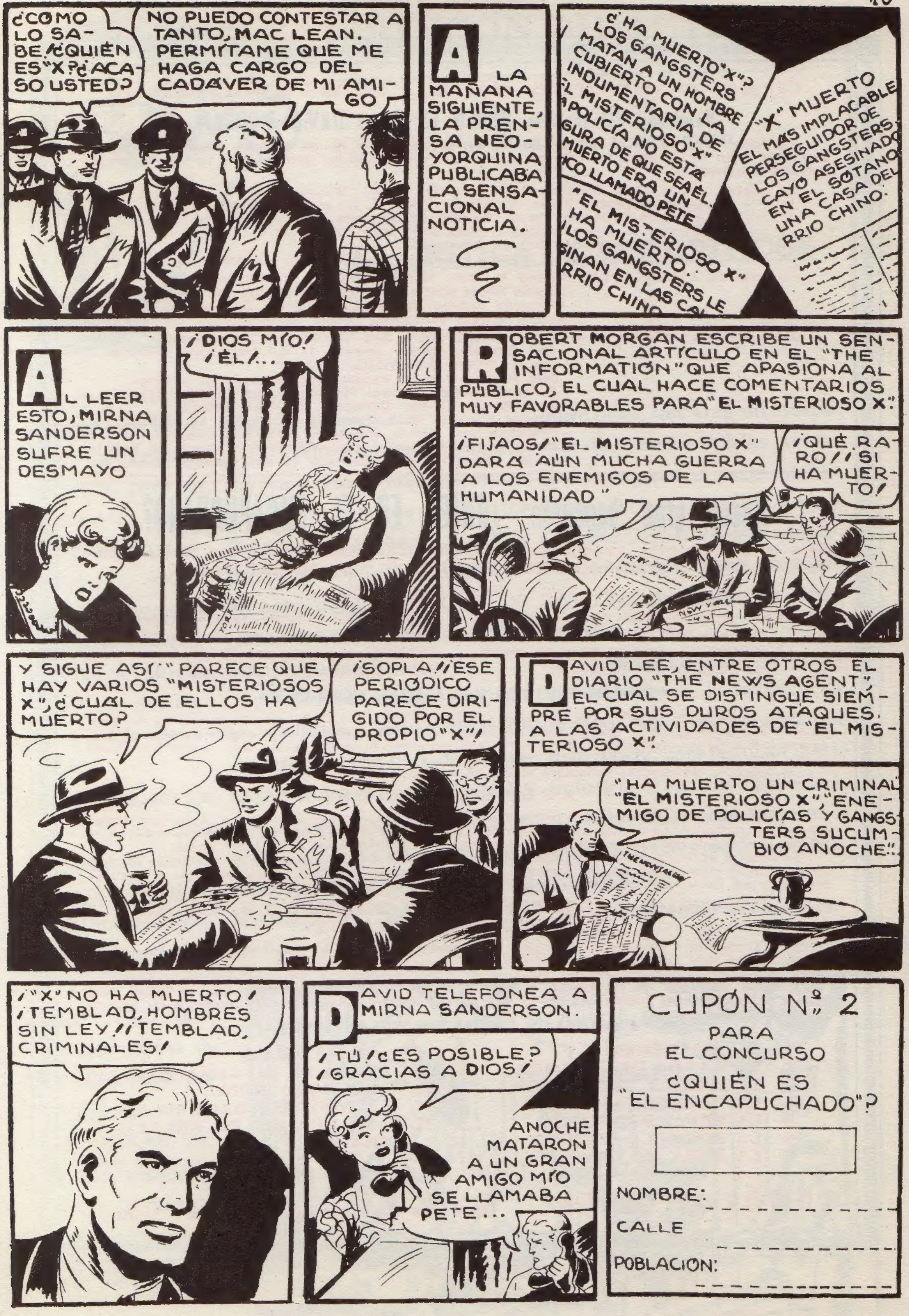
¿COMO LO SABE?¿QUIÉN ES "X"?¿ACASO USTED?
NO PUEDO CONTESTAR A TANTO, MAC LEAN. PERMÍTAME QUE ME HAGA CARGO DEL CADÁVER DE MI AMIGO
A LA MAÑANA SIGUIENTE, LA PRENSA NEOYORQUINA PUBLICABA LA SENSACIONAL NOTICIA.
¿HA MUERTO "X"? LOS GANGSTERS MATAN A UN HOMBRE CUBIERTO CON LA INDUMENTARIA DE "EL MISTERIOSO "X" LA POLICÍA NO ESTÁ SEGURA DE QUE SEA ÉL. EL MUERTO ERA UN CHICO LLAMADO PETE
"EL MISTERIOSO X" HA MUERTO. LOS GANGSTERS LE ASESINAN EN LAS CALLES DEL BARRIO CHINO
"X" MUERTO
EL MÁS IMPLACABLE PERSEGUIDOR DE LOS GANGSTERS CAYÓ ASESINADO EN EL SÓTANO DE UNA CASA DEL BARRIO CHINO.
AL LEER ESTO, MIRNA SANDERSON SUFRE UN DESMAYO
¡DIOS MÍO! ¡ÉL!...
ROBERT MORGAN ESCRIBE UN SENSACIONAL ARTÍCULO EN EL "THE INFORMATIÓN" QUE APASIONA AL PÚBLICO, EL CUAL HACE COMENTARIOS MUY FAVORABLES PARA "EL MISTERIOSO X".
¡FIJAOS! "EL MISTERIOSO X" DARÁ AÚN MUCHA GUERRA A LOS ENEMIGOS DE LA HUMANIDAD"
¡QUÉ RARO!! ¡SI HA MUERTO!
Y SIGUE ASÍ: "PARECE QUE HAY VARIOS "MISTERIOSOS X", ¿CUÁL DE ELLOS HA MUERTO?
¡SOPLA! ¡ESE PERIÓDICO PARECE DIRIGIDO POR EL PROPIO "X"!
DAVID LEE, ENTRE OTROS EL DIARIO "THE NEWS AGENT", EL CUAL SE DISTINGUE SIEMPRE POR SUS DUROS ATAQUES. A LAS ACTIVIDADES DE "EL MISTERIOSO X".
"HA MUERTO UN CRIMINAL "EL MISTERIOSO X", ENEMIGO DE POLICÍAS Y GANGSTERS SUCUMBIÓ ANOCHE!!
¡"X" NO HA MUERTO! ¡TEMBLAD, HOMBRES SIN LEY! ¡TEMBLAD, CRIMINALES!
DAVID TELEFONEA A MIRNA SANDERSON.
¡TÚ! ¿ES POSIBLE? ¡GRACIAS A DIOS!
ANOCHE MATARON A UN GRAN AMIGO MÍO SE LLAMABA PETE...
CUPÓN Nº 2
PARA EL CONCURSO
¿QUIÉN ES "EL ENCAPUCHADO"?
NOMBRE:
CALLE
POBLACION: